

La thèse Cifre en collectivité

Mode d'emploi

Journée Cifre – ANRT - Cnam

Mardi 14 mars 2023

La plateforme > 1000doctorants.hesam.eu

Contact
Hanna Uma Laufer
Cheffe de projet
'1000 Doctorants'

hanna.laufer@hesam.eu
Permanence téléphonique
du mardi au jeudi
+ 33 (0)1 87 39 20 19

Le programme « 1000 Doctorants pour les territoires »

- **Qui nous sommes** : Un programme pensé et géré par les équipes HESAM Université, financé par le Ministère en charge de l'Enseignement supérieur et de la Recherche (MESR)
- **Ce que nous faisons** : mise en relation, information et accompagnement pour les thèses Cifre dans les collectivités territoriales et les associations locales

Quelques chiffres

- **+8 000** personnes sensibilisées depuis 2018
- Plus de **25** séances de sensibilisations en 2022
- **13** projets Cifre validés avec notre accompagnement en 2022

Nos partenaires

Pour rappel : le dispositif Cifre

Convention Industrielle de formation par la recherche

- La thèse Cifre rassemble **trois acteurs** : futur·e doctorant·e, laboratoire de recherche et structure d'accueil.
- La validation de la demande de Cifre est assurée par l'ANRT grâce à la décision d'un **comité d'évaluation constitué d'experts scientifiques**.
- Les **bénéfices pour une collectivité** : un ou une doctorante dans leurs services (bac+5 jusqu'à bac+8 au bout des 3 ans), un profil différent mais aussi compétent qu'un ingénieur territorial, la perspective d'interactions avec une équipe de recherche, l'opportunité de se placer parmi les territoires d'innovations sociales...

[En savoir plus > le site de l'ANRT](#)

A consulter : [ANRT, Les conditions d'octroi de la Cifre](#)

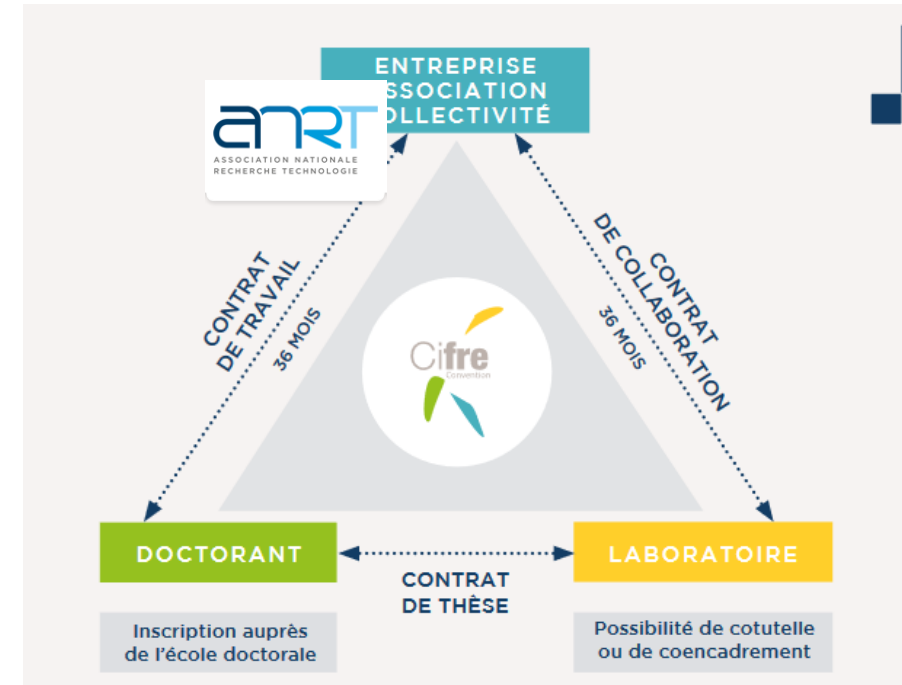

Le dispositif Cifre

Convention Industrielle de formation par la recherche

Les conditions d'éligibilité la structure d'accueil (art 1.2 des conditions d'octroi)

- En France, relevant du droit français
- Privée, publique ou parapublique : **collectivités territoriales** (les communes, les départements, les régions ainsi que les collectivités à statut particulier et certaines collectivités d'outre-mer, les chambres consulaires), les établissements qu'ils soient à caractère industriel et commercial (**EPIC**) ou administratif (**EPA**). Enfin, les groupements d'intérêt public (**GIP**)
- **Non-éligibles : les services centraux ou déconcentrés de l'Etat**, les structures dont la mission principale est d'exercer une ou des activités mentionnées aux articles L 112-1 du code de la recherche et L 123-3 1° et 2° du code de l'éducation

Collectivités territoriales... de quoi parle-t-on ?

Une grande variété d'acteurs dans les territoires

Les collectivités territoriales

Communes	Collectivités à statut particulier (Paris, Lyon, Marseille, Corse)
Départements	
Régions	Collectivités d'outre-mer

Les structures intercommunales (EPCI)

- Les syndicats intercommunaux (SIVU, SIVOM)
- Les EPCI à fiscalité propre (CC, CA, CU, Métropoles)
- Les syndicats mixtes (PNR, Pôles métropolitains)
- Établissements publics (PETR, Chambres consulaires)

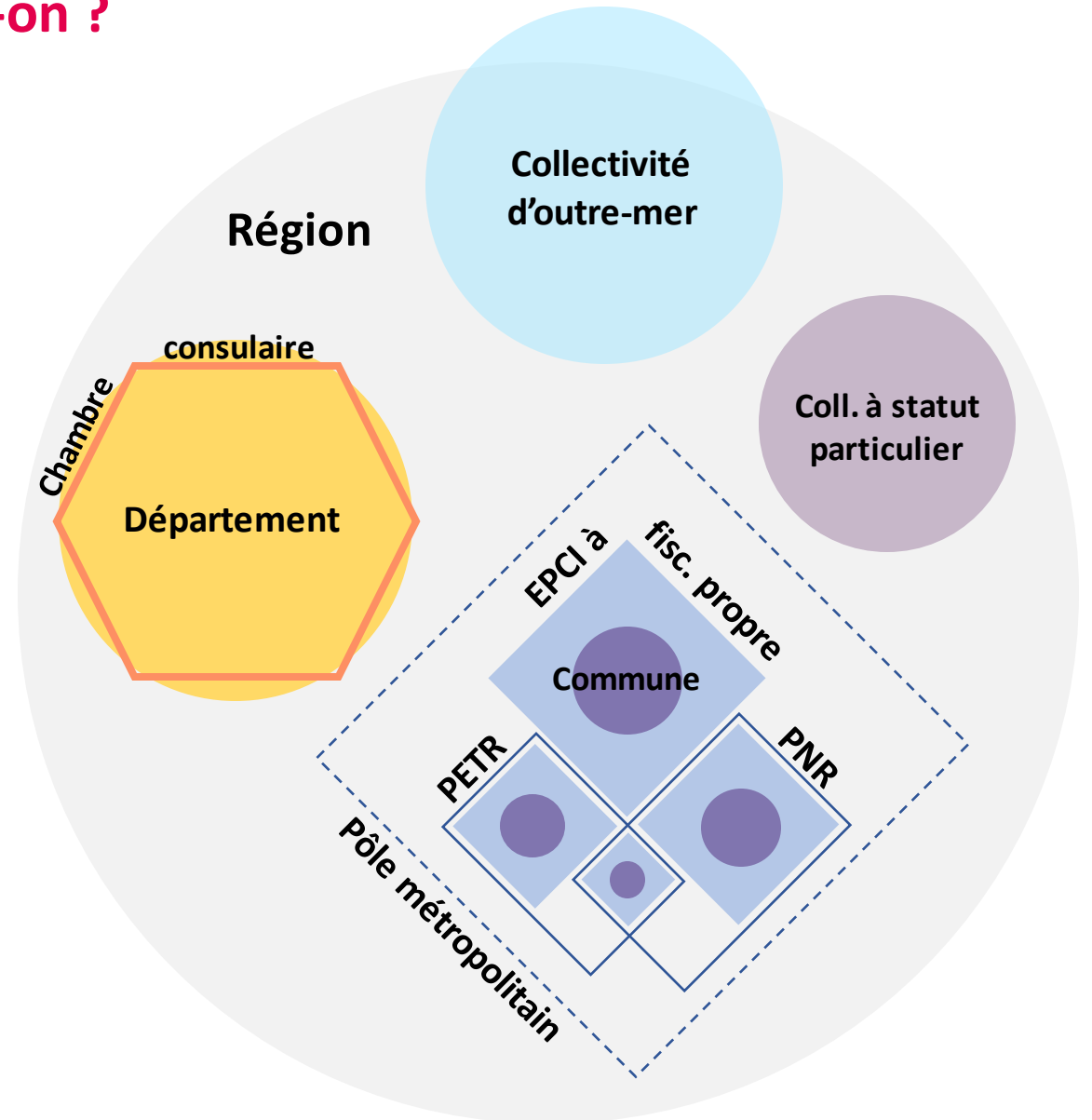

Collectivités territoriales... de quoi parle-t-on ?

Les compétences des collectivités territoriales

+ 20 champs de compétences identifiés et partagés ou répartis entre les différents niveaux de collectivité.

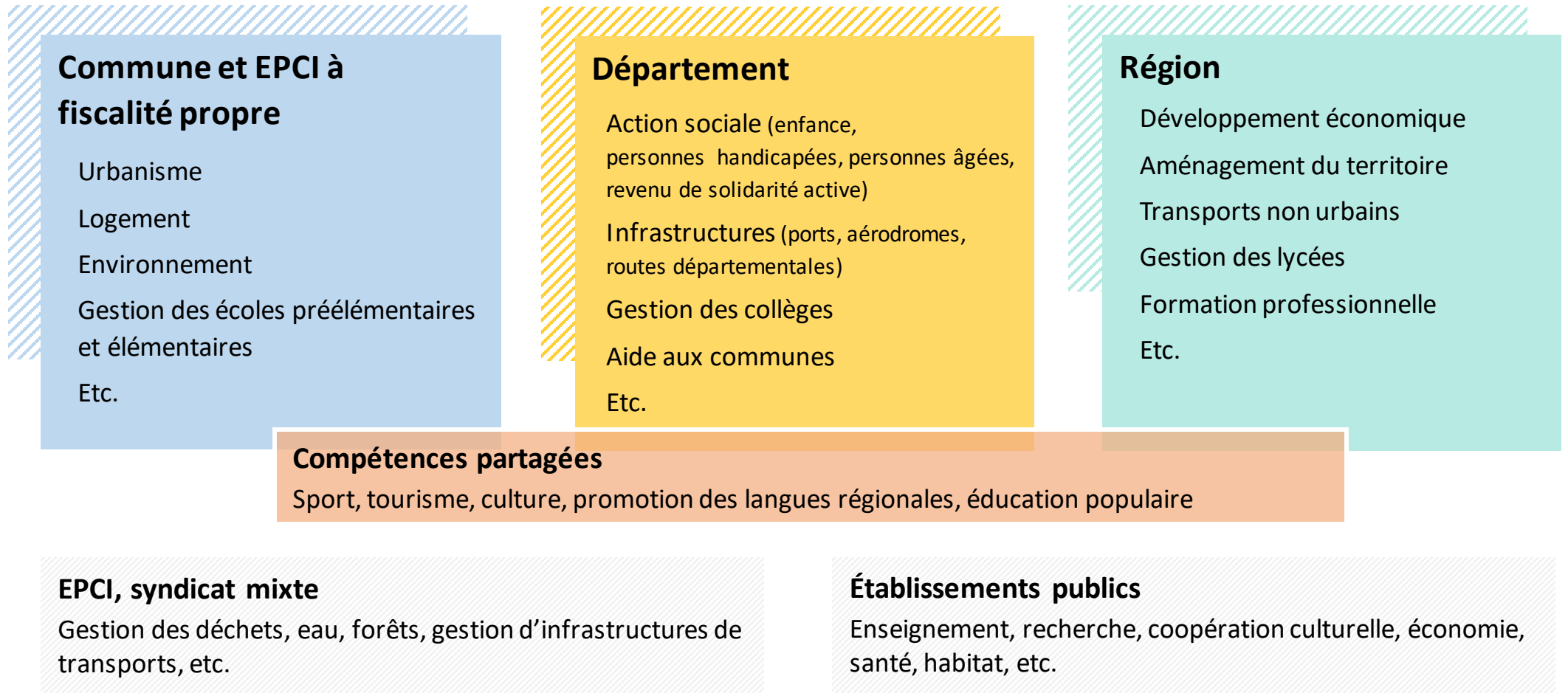

Trouver un partenaire

Quelle structure d'accueil pour monter une thèse Cifre ?

La cartographie des acteurs

- Identifier les structures concernées par le sujet
- Repérer les acteurs publics et sociétaux engagés sur le terrain
- Contacter des partenaires institutionnels et professionnels

Une démarche collective

- S'assurer que la structure remplit les conditions (encadrement, financements, soutien des élu·es)
- Impliquer très tôt la structure d'accueil dans la démarche
- Se réunir en amont pour définir le champ d'études avec l'encadrant·e de thèse

Faire connaître son projet

- Déposer une offre sur la plateforme 1000 doctorants et nous contacter
- Sensibiliser les équipes de recherche et les étudiant·es
- Se renseigner sur des expériences similaires dans son domaine

Quelques Thèses Cifre en collectivités ou association

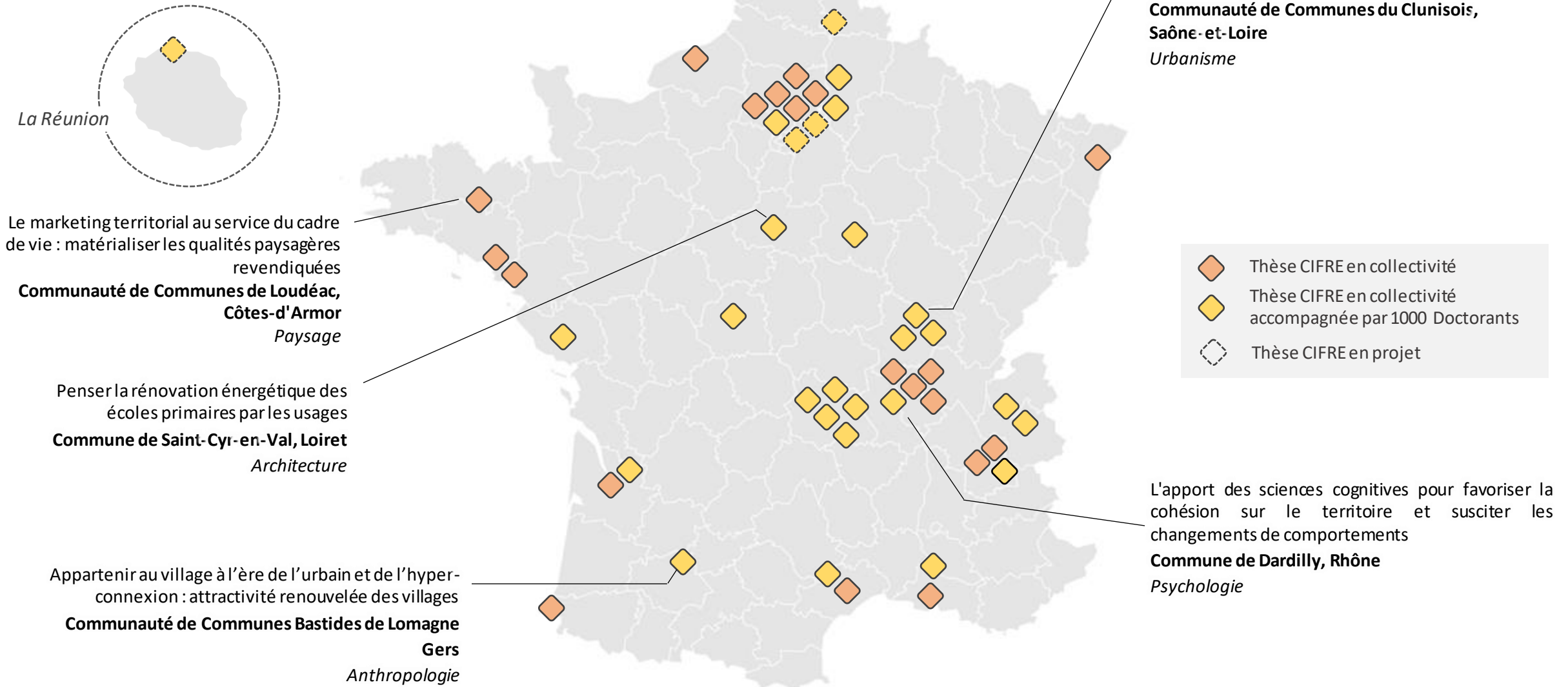

Le financement : un frein à l'accueil d'une thèse Cifre ?

Les collectivités territoriales **ne bénéficient pas du Crédit impôt recherche (CIR)**. Une thèse CIFRE leur coûte donc plus cher qu'à une entreprise.

Les solutions ?

- Le **co-financement** : celui-ci est possible à condition de réunir les bons acteurs. Plusieurs institutions peuvent participer financièrement à une thèse Cifre : Europe, ADEME, autre collectivité...

Exemple :

- la thèse Cifre de [Flore Vigné au PNR des Monts d'Ardèche](#), co-financée par le PNR, le département et l'Europe via le programme LEADER
- les thèses Cifre co-financées par l'ANCT via le programme "Territoire d'engagement"
- Une thèse accueillie en association, subventionnée par la commune

La plateforme, aperçu

Contenus en accès libre

- Articles
- Témoignages Cifre
- Podcasts
- Appels à communications
- Actualités de l'enseignement supérieur et de la recherche
- Ressources en ligne

1000 POUR LES TERRITOIRES
DOCTORANTS

HESAM UNIVERSITÉ

1000 DOCTORANTS ▾ ARTICLES ▾ LES OFFRES VOS QUESTIONS

Les dernières offres

« Caractériser l'internationalisation des villes et des territoires pour mieux la maîtriser... »

« Les pratiques de care dans la relation parent/professionnel peuvent-ils s'apparenter à de... »

« La fabrique de la ville comme oeuvre partagée - étude de l'évolution des rôles dans un... »

TOUTES LES OFFRES

Appel à communication | Biennale appartient la ville

Le RT9 de l'association de sociologie organise sa 4e biennale

LIRE LA SUITE

La plateforme, aperçu

La plateforme | Espace personnel

- Une inscription rapide.
- Un espace personnel qui vous permet de créer et suivre vos offres et vos contacts avec les autres déposant.es.
- Une suggestion d'offres en fonction des thématiques que vous privilégiez.

The main section is titled 'Espace personnel' and contains the text: 'Votre espace personnel vous permet de déposer une ou plusieurs offres, de répondre à des offres publiées et d'entrer en contact avec leurs déposants. Revoir comment utiliser mon espace personnel'. Below this is a red banner for a draft offer: 'Votre offre - Brouillon' and 'Aucun titre.' with edit and delete icons. The content area shows 'Cette offre est en brouillon' and a message: 'Votre carte ne sera publiée que lorsque l'offre sera achevée et que vous aurez cliqué sur " Soumettre l'offre "'. A red button 'COMPLÉTER MON OFFRE' is visible. Below the content area is a dashed box with the text 'Ajouter une nouvelle offre'. At the bottom, a section titled 'Suggestions d'offres' is partially visible.

Pour aller plus loin

Retours d'expérience sur la thèse Cifre

Guides « 1000 doctorants »

1000 DOCTORANTS POUR LES TERRITOIRES

GUIDE PRATIQUE

Se lancer dans la thèse Cifre

Un programme HESAM UNIVERSITÉ

1000 DOCTORANTS POUR LES TERRITOIRES

GUIDE PRATIQUE

La thèse Cifre, bonnes pratiques

Un programme HESAM UNIVERSITÉ

1000 DOCTORANTS POUR LES TERRITOIRES

GUIDE PRATIQUE

Candidature Cifre : le projet de recherche

Un programme HESAM UNIVERSITÉ

Posters de doctorant·es en Cifre

PENSER L'ÉVOLUTION DU PATRIMOINE DES ÉCOLES et leur rénovation énergétique par les usages

Le cas des petites villes. Récit d'une expérimentation à Saint-Cyr-en-Val

1000 DOCTORANTS POUR LES TERRITOIRES

Louise MICHAUD
École doctorale : ED Abbe Origine
Laboratoire : Laboratoire Espaces Transits LET L'AVUEI
Année de début : 2021
Discipline : Architecture
Formation : Titulaire du diplôme d'État d'architecte
Diplôme du post-master international - Recherches en architecture / Chargée de mission Architecture au sein du Réseau Technico-Arrénagement de la mairie de Saint-Cyr-en-Val

Problématique

Comment les petites villes (envergure plus de 1000 habitants) peuvent-elles bénéficier de leur patrimoine scolaire et de leur rénovation énergétique dans un contexte de transition écologique ? De quelle manière les petites villes peuvent-elles bénéficier de leur patrimoine scolaire et de leur rénovation énergétique dans un contexte de transition écologique ?

• De réduire le coût de l'énergie et d'augmenter la qualité de l'habitat en améliorant les performances énergétiques des bâtiments et en favorisant les pratiques vertueuses, tout en valorisant les compétences et savoir-faire existants dans les petites villes.

• Et implémenter la population afin de faire de ces opérations des supports de coopération d'acteurs collectives en faveur de l'environnement.

Laboratoire et structure d'accueil

• Le LET L'AVUEI est un laboratoire de recherche dont les travaux portent principalement sur les pratiques de conception, la mise en œuvre et la réception des projets architecturaux et urbains. Le laboratoire a travaillé avec le Réseau Technico-Arrénagement de la mairie de Saint-Cyr-en-Val.

• Saint-Cyr-en-Val est une commune de 3000 habitants, appartenant à la métropole urbaine. Elle dispose d'un patrimoine scolaire de 10 écoles primaires, 1 école maternelle et 1 école secondaire. Ces écoles ont été rénovées dans le cadre de la transition énergétique.

Cas pratique et méthodologie

La première phase d'étude de cette recherche a été celle du diagnostic énergétique et de la mise en place d'un régime autoréglable par le contrat, impliquant les acteurs locaux (maire, agents municipaux, habitants) et les acteurs extérieurs (maître d'œuvre, architecte, etc.). Ce diagnostic a permis de définir les besoins et les attentes des acteurs locaux et de mettre en place un régime autoréglable par le contrat.

L'adéquation entre les formes évolutives de la vie scolaire et les espaces existants est aussi à construire par et avec les usagers »

M. C. CHOUET-RESON, Maître de conférences HDR, Université de La Réunion, Association ICE, A. CHIRON, Chargée de mission Architecture au sein du Réseau Technico-Arrénagement de la mairie de Saint-Cyr-en-Val.

HESAM UNIVERSITÉ | HESAM UNIVERSITÉ | LET

LE BASCULEMENT VERS UNE POLITIQUE ZERO WASTE D'UN TERRITOIRE RURAL SUJET À DE FORTES INÉGALITÉS SOCIO-ÉCONOMIQUES

La réduction des déchets, soude par les discours et pratiques environnementales, nécessite un effort d'accompagnement de ses modes de vie

1000 DOCTORANTS POUR LES TERRITOIRES

Maxime MAUTRAY
École doctorale : EDS2P Sorbonne
Laboratoire : CED Centre Emile Durkheim et PAVE (Géographie, architecture, ville, environnement)
Année de début : 2021
Discipline : Sociologie
Formation : Licence d'Économie, Science et Master Recherche de sociologie

Problématique et enjeux

Soude vers une politique de réduction des déchets dans un territoire rural sujet à de fortes inégalités socio-économiques, comment les acteurs locaux peuvent-ils accompagner les modes de vie ?

• **Étape 1** : Comprendre dans quel contexte les pratiques de réduction des déchets sont mises en œuvre, comment les acteurs locaux peuvent-ils accompagner les modes de vie ?

• **Étape 2** : Comprendre comment les pratiques de réduction des déchets sont mises en œuvre, comment les acteurs locaux peuvent-ils accompagner les modes de vie ?

• **Étape 3** : Comprendre comment les pratiques de réduction des déchets sont mises en œuvre, comment les acteurs locaux peuvent-ils accompagner les modes de vie ?

Structure d'accueil et laboratoire

Le territoire étudié est une commune rurale en France, soude par de fortes inégalités socio-économiques. Le territoire est composé de 2000 habitants. Pour les études de cas, le territoire est divisé en deux zones : une zone de montagne et une zone de plaine. Le territoire est divisé en deux zones : une zone de montagne et une zone de plaine.

Méthodologie

• **Structure de la thèse** : Comprendre dans quel contexte les pratiques de réduction des déchets sont mises en œuvre, comment les acteurs locaux peuvent-ils accompagner les modes de vie ?

• **Observation et données en données** : Comprendre dans quel contexte les pratiques de réduction des déchets sont mises en œuvre, comment les acteurs locaux peuvent-ils accompagner les modes de vie ?

• **Entretien avec les habitants** : Comprendre dans quel contexte les pratiques de réduction des déchets sont mises en œuvre, comment les acteurs locaux peuvent-ils accompagner les modes de vie ?

Cas de territoire

Le territoire étudié est une commune rurale en France, soude par de fortes inégalités socio-économiques. Le territoire est composé de 2000 habitants. Pour les études de cas, le territoire est divisé en deux zones : une zone de montagne et une zone de plaine. Le territoire est divisé en deux zones : une zone de montagne et une zone de plaine.

Cas pratique

Le Réseau Technico-Arrénagement de la mairie de Saint-Cyr-en-Val est un régime autoréglable par le contrat, impliquant les acteurs locaux (maire, agents municipaux, habitants) et les acteurs extérieurs (maître d'œuvre, architecte, etc.). Ce diagnostic a permis de définir les besoins et les attentes des acteurs locaux et de mettre en place un régime autoréglable par le contrat.

« La souillure n'est jamais un phénomène isolé, elle n'existe que par l'ordonnance systématique des idées. »

Mary DOUGLAS, De la souillure. Essai sur les notions de pollution et de tabou, Mouton, Paris, 1971

HESAM UNIVERSITÉ | HESAM UNIVERSITÉ | LET

Podcasts de doctorant·es en Cifre

1000 Doctorants pour les Territoires

Épisode 3 : Maëlle Nicault, favoriser le développement et la transition sur l'île de La Réunion

0:00 / -0:00

PodBean

Pour aller plus loin Monde de la recherche

Offres sur le site de l'ABG

Offres sur la plateforme de l'ANRT

Entreprise	Discipline(s) scientifique(s)	Secteur(s) d'activité	Ville	Pays	Date de démarrage souhaitée
LOREAL	- DSPT 05 : Département Biologie, médecine et santé	- Industrie chimique & pharmaceutique	69007 Lyon	FRANCE	01/09/2023
Kislo Services & consulting	- DSPT 06 : Département Sciences humaines et humanités - DSPT 07 : Département Sciences de la société	- Transports & Logistique	75012 Paris	FRANCE	01/04/2023
Le Collectif de	- DSPT 06 : Département Sciences humaines et humanités	- Santé humaine et action	75004 PARIS	FRANCE	01/12/2023

Site officiel de la recherche en France
scanR

La thèse Cifre en collectivité

Mode d'emploi

Journée Cifre – ANRT - Cnam

Mardi 14 mars 2023

La plateforme > 1000doctorants.hesam.eu

Contact
Hanna Uma Laufer
Cheffe de projet
'1000 Doctorants'

hanna.laufer@hesam.eu
Permanence téléphonique
du mardi au jeudi
+ 33 (0)1 87 39 20 19